

Informazioni generali

Sede del Convegno

Palacongressi della Riviera di Rimini
Via della Fiera, 52 - 47900 Rimini
Tel. 0541 711500

Periodo

23 - 24 Maggio 2008

Come raggiungere la sede

In auto:

Uscita Rimini SUD. Immettersi sulla superstrada San Marino direzione Rimini.
Al primo semaforo girare a sinistra. Al secondo semaforo girare a destra (Via della Fiera).
Il Palacongressi si trova a circa 500 mt.

In treno:

Stazione FS Rimini. La linea bus n° 7 collega la stazione al Palacongressi.

In aereo:

Aeroporto "Federico Fellini" di Rimini. La linea bus n° 9 collega l'aeroporto con la Stazione FS e la linea bus n° 7 collega la Stazione FS con il Palacongressi.

Quote di Iscrizione

Iscrizione soci S.I.Der.P.

Entro 08/04/2008 € 240,00 (IVA inclusa)
Da 09/04 al 16/05/2008 € 280,00 (IVA inclusa)

Iscrizione non soci S.I.Der.P.

Entro 08/04/2008 € 260,00 (IVA inclusa)
Da 09/04 al 16/05/2008 € 300,00 (IVA inclusa)

Dopo tale data si accetteranno iscrizioni esclusivamente in sede congressuale

Informazioni scientifiche

Poster

Saranno benvenuti casi clinici e casi pro-diagnosi (con o senza iconografia), lavori di ricerca, esperienze personali e di gruppo in pediatria di base e qualsiasi altro contributo. I lavori dovranno essere inviati per posta elettronica alla Segreteria Scientifica (fabio.arcangeli4@tin.it) o alla Segreteria Organizzativa (m.campoli@ideacpa.com) entro il 14/04/08 al fine di consentirne la pubblicazione sul volume degli atti che sarà distribuito in sede congressuale.

I testi, anche in forma estesa, dovranno essere inviati in formato Word .doc, utilizzando il carattere Times New Roman, 12 punti con testo giustificato. Per eventuali allegati sono richiesti i formati Power Point (grafici e tabelle) e JPG (immagini). Si raccomanda di rispettare la forma classica di presentazione - titolo, nome e cognome degli autori (sottolineando il nome del primo autore), ente di appartenenza, testo, bibliografia - e di riportare tutti i recapiti dell'autore di riferimento (inclusa E-mail).

Almeno uno degli autori dovrà essere regolarmente iscritto al Convegno.

I poster potranno essere esposti negli spazi adeguatamente predisposti e quelli giudicati di maggiore interesse saranno premiati al termine del Convegno.

Corsi Pratici

L'iscrizione ai Corsi è gratuita e potrà avvenire solo in sede congressuale.

La partecipazione ad ogni corso sarà riservata ai primi 70 iscritti.

Per qualunque chiarimento in merito si prega di contattare la Segreteria Scientifica.

A.I.D.

Accademia Italiana
di Dermatologia

A.D.O.I.

Associazione Dermatologi
Ospedalieri Italiani

S.I.Der.P.

Società Italiana di
Dermatologia Pediatrica

Presidente

Fabio Arcangeli

Segreteria Scientifica

Davide Brunelli, Marialisa Feliciangeli,
Mirco Pierleoni, Sandra Schianchi
U.O. di Dermatologia,
Ospedale M. Bufalini
Azienda USL di Cesena
Viale Ghirotti, 286
47023 Cesena
Tel. 0547 352725 - Fax 0547 352719
E-mail: fabio.arcangeli4@tin.it

Segreteria Organizzativa



iDea congress
Via della Farnesina, 224 - 00194 Roma
Tel. 06 36381573 - Fax 06 36307682
E-mail: info@ideacpa.com
www.ideacpa.com

Il Convegno seguirà le procedure di autorizzazione per l'attribuzione dei crediti di "Educazione Continua in Medicina" (E.C.M.)

X Convegno Nazionale

Dermatologia per il Pediatra

23 - 24 Maggio 2008

Palacongressi della Riviera
Rimini

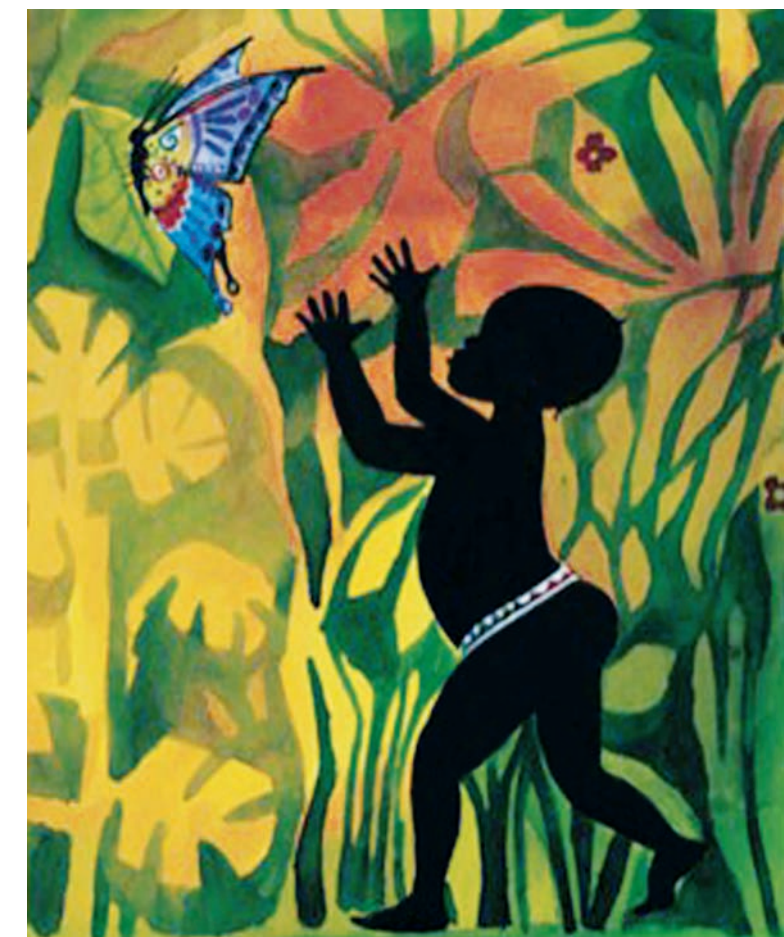

Il bambino di colore

Moderatori: S. Catrani, V. Vecchi

- 09.00** Come riconoscere le lesioni cutanee
F. Arcangeli
- 09.15** Il neonato
M. Cutrone
- 09.30** DISCUSSIONE
- 09.45** Lesioni dermatologiche di difficile interpretazione
M. El Hachem
- 10.00** Le più comuni infezioni e parassitosi
M. Pierleoni
- 10.15** Patologie rare e di importazione
M. Simonacci
- 10.30** DISCUSSIONE
- 10.45** INTERVALLO

Cosa è cambiato nella terapia...

Moderatori: M. El Hachem, A. Patrizi

- 11.15** degli eczemi
A. Patrizi
- 11.30** della psoriasi
I. Neri
- 11.45** DISCUSSIONE
- 12.00** delle dermatiti dell'area del pannolino
M. Milioto
- 12.15** delle micosi
V. Gaudiello
- 12.30** DISCUSSIONE
- 12.45** COLAZIONE DI LAVORO

I pregiudizi che ostacolano la diagnosi

(Sessione Interattiva)

- 14.30** Le figurazioni
M. Feliciangeli
- 14.45** I colori
F. Arcangeli
- 15.00** Le sedi
M. Cutrone

Cosa è cambiato nella terapia...

Moderatori: I. Neri, G. Rovatti

- 15.15** delle parassitosi
S. Catrani
- 15.30** delle infezioni batteriche
F. Arcangeli
- 15.45** dell'acne
M. Feliciangeli
- 16.00** DISCUSSIONE
- 16.15** INTERVALLO

Il caso clinico nell'ambulatorio del pediatra

Moderatori: G. Biasini, M. Simonacci

- 16.45** *B. Amoroso*
- 17.00** *B. Rinaudo*
- 17.15** *D. Falciatore*
- 17.30** *P. Minardi*



Cosa è cambiato nella terapia...

Moderatori: M. Gola, S. Menni

- 09.00** delle infezioni da HPV
P. Mulas
- 09.15** dell'alopecia areata
M.G. Cacciaguerra
- 09.30** DISCUSSIONE

Il bambino "colorato"...

Moderatori: G. Fabrizi, P. Mulas

- 09.45** di bianco
E. Bonifazi
- 10.00** di rosso
C. Gelmetti
- 10.15** di nero
F. Arcangeli
- 10.30** DISCUSSIONE
- 10.45** INTERVALLO

La correzione del colore: parole o fatti ?

Moderatori: E. Bonifazi, C. Gelmetti

- 11.15** Fototerapia della vitiligine
T. Gobello
- 11.30** Laser e malformazioni capillari piane
N. Zerbinati
- 11.45** Laser e patologia del pigmento
D. Brunelli
- 12.00** DISCUSSIONE

Lecture

- 12.20** Cute e genetica
G. Corsello
- 12.40** Novità in dermatologia pediatrica
G. Fabrizi
- 13.00** Premiazione Poster e chiusura dei lavori

Il bambino al mare

- 17.45** Il pericolo nell'acqua: molluschi e pesci
G. Angelini
- 18.00** Le fotodermatiti
M. Gola
- 18.15** Patologia da sudore
S. Menni
- 18.30** DISCUSSIONE
- 18.45** I rischi del sole
A. Patrizi
- 19.00** I vantaggi del sole
G. Rovatti
- 19.15** DISCUSSIONE

Corsi Pratici

(Numero massimo 70 partecipanti per ogni corso)

16.45 - 17.45

SALA A

Come gestire l'orticaria
S. Catrani, S. Schianchi

SALA B

Come gestire la dermatite atopica
M. Feliciangeli, P. Rana

SALA C

Quando è utile il dermatoscopio
F. Arcangeli, D. Brunelli

SALA D

Quando è utile la luce di Wood
M. Pierleoni, G. Rovatti